Le cantique qui est à Gabriel/le

Stéphane Bortoli

Poème de Christian Gabriel/le Guez Ricord

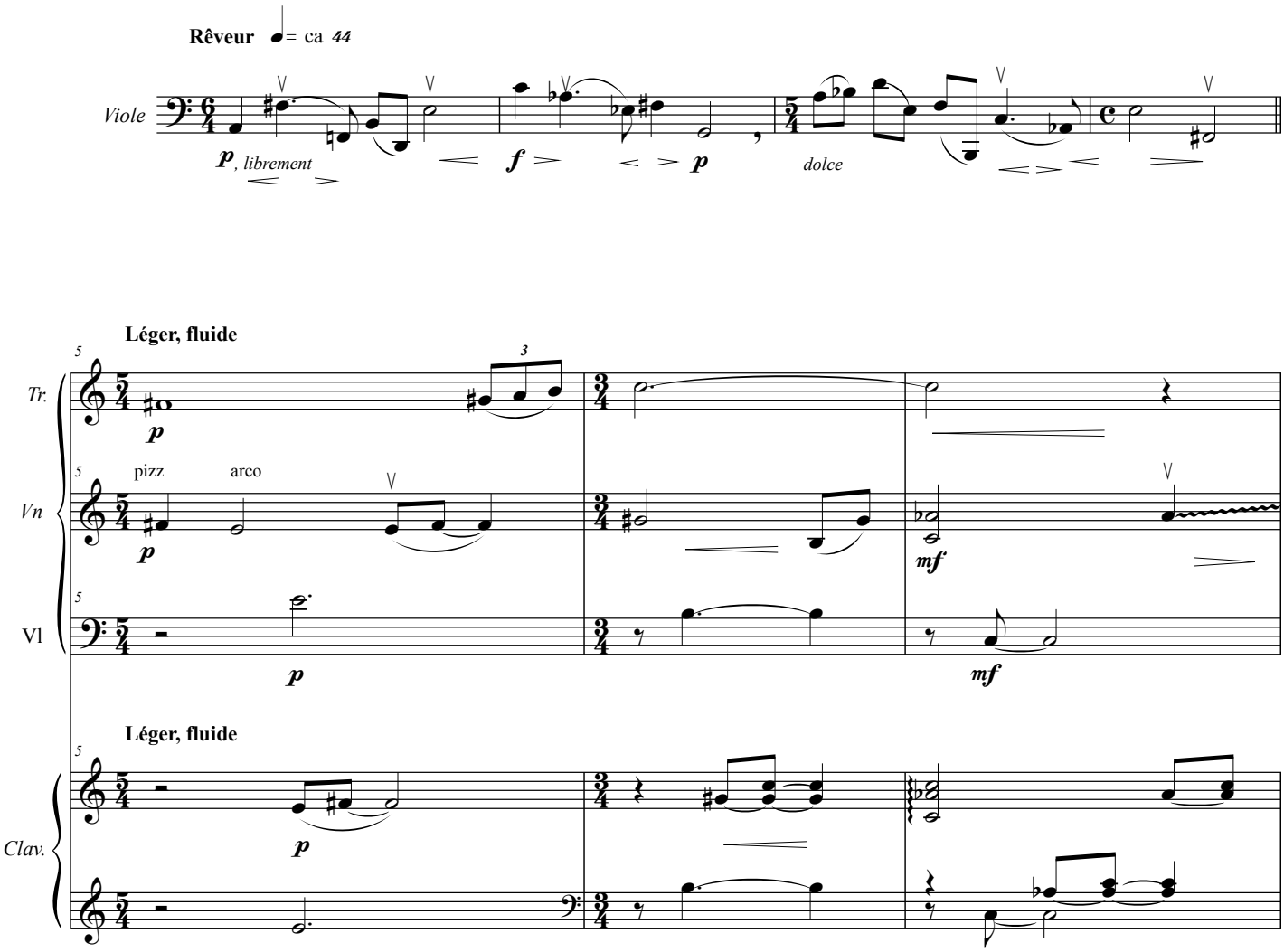

© 2012 Stéphane Bortoli